

# 訪問診療のご案内

住み慣れた場所での患者様、そのご家族の療養生活をサポートします。



WebPage

## 訪問診療対象の方

・お一人で通院するのが難しい方・ご家族の介護で手が離せない方・介護サービスを受けている方・認知症や寝たきりの方・パーキンソン病などの難病の方・経管栄養、カテーテル類、人工呼吸器の管理が必要な方(要相談)・高齢で定期的な健康管理が必要な方・癌の治療が終了し、最期まで自宅で過ごしたい方

## 訪問診療の内容

月2回程度、医師・看護師が定期的に患者様宅、施設に伺い、計画的に治療・症状管理を行います。また緊急時には必要に応じ、往診や入院の調整なども行います。

## 在宅医療支援診療所として登録

- 訪問看護師と連携し24時間365日病状の変化に対応します。
- ご本人・ご家族の希望に応じて、医師を含めた他職連携で往診やご自宅でのお看取りもできます。

## 訪問地域と訪問時間

- 訪問地域…住吉区、東住吉区、住之江区、阿倍野区、堺市北部(堺区など)
- 訪問時間…月～金 午後1:30～4:30

医療法人銀嶺会

Medical Corporation Ginreikai

# 土田クリニック

電話受付(月～金) 8:30～17:00

〒558-0015

大阪市住吉区我孫子西2-2-20

TEL **06-6608-0119**

人生の最期までその人らしく過ごすお手伝いをします。

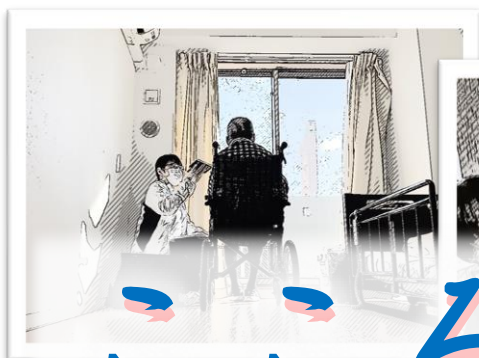

## こころのケア

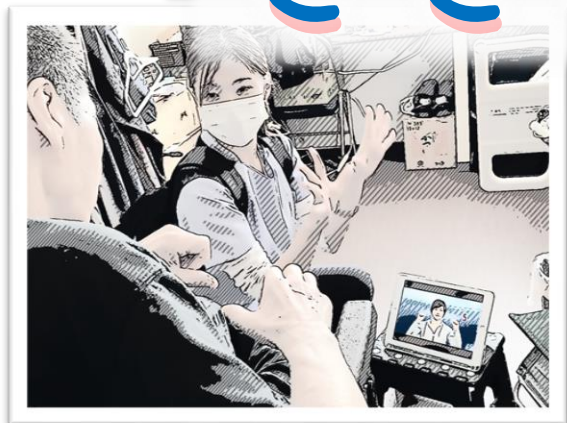

お気軽にご相談下さい

このような方々、いらっしゃいませんか？

- ・生きづらさを感じる
- ・閉じこもりがちになっている
- ・何もする気がしない
- ・人との関わりが上手くできない
- ・統合失調症
- ・双極性障害
- ・適応障害
- ・認知症
- ・知的障害
- ・発達障害 など



ご利用者様のお気持ちを第一に尊重し、症状や薬のこと、生活する上でのお困りごとなど、一緒に考えながら必要な支援を致します。



ホームページ

医療法人銀嶺会  
訪問看護ステーション

# 大きな手

〒557-0034 電話受付(月~金)8:30~17:00  
大阪市西成区松一丁目3-21-1-101

TEL 06-6569-9906

精神訪問看護は医療保険が適応されます。  
自立支援医療適応で自己負担額が軽減されます。